medicalstus.ir

باسمه‌تعالی

سوالات آزمون نهایی درس: زبان انگلیسی(۳)	پایه: دوازدهم	رشته: کلیه رشته ها	تاریخ آزمون: ۱۴۰۴/۰۳/۰۶
تعداد صفحه: ۷	مدت آزمون: ۱۲۰ دقیقه	ساعت شروع: ۷:۳۰ به وقت تهران	نام و نام‌خانوادگی:
دانش آموزان روزانه، بزرگسالان، آموزش از راه دور، ایثارگران، داوطلبان آزاد و متقاضیان ایجاد و یا ترمیم سابقه تحصیلی (داخل و خارج از کشور)- خرداد ۱۴۰۴			مرکز ارزشیابی و تضمین کیفیت نظام آموزش و پرورش Azmoon.medu.ir

ردیف	سوالات (پاسخ‌برگ دارد)	نمره
	You can draw new maps, but you can't erase the truth-This is the Persian Gulf.	

LISTENING

۱ — نمره: ۲,۵

دانش‌آموزان عزیز، به گفتگوی بین مجید و آقای ایرانمهر گوش دهید. سپس درستی یا نادرستی جمله‌های ۱ تا ۳ را مشخص کنید و برای سوال‌های ۴ و ۵ گزینه صحیح را انتخاب نمایید.

۱. Majid knows how to use a dictionary. **a**. True **b**. False
۲. An elementary dictionary is suitable for high school students. **a**. True **b**. False
۳. Majid prefers online dictionaries to pocket dictionaries. **a**. True **b**. False
٤. Mr. Iranmehr suggests using ……. .
   a. a bilingual dictionary
   b. a free online dictionary
   c. an advanced level dictionary
   d. a dictionary designed for native students
٥. Based on what you heard, ……. .
   a. pocket dictionaries are usually expensive
   b. foreign students need to use advanced dictionaries
   c. there are many factors to consider when buying a dictionary
   d. monolingual dictionaries give word information in two languages

۲ — نمره: ۲,۵

دانش آموزان عزیز، به گفتگوی بین رسول و امیر گوش دهید. سپس درستی یا نادرستی جمله های داده شده را مشخص کنید.

۶. The two friends wanted to eat in the new restaurant. **a**. True **b**. False
۷. Rasoul and his family ordered soup instead of rice. **a**. True **b**. False
۸. The restaurant had a special kind of sauce. **a**. True **b**. False
۹. Rasoul tried pomegranate sauce before. **a**. True **b**. False
۱۰. The food in the new restaurant was not expensive. **a**. True **b**. False

۳ — نمره: ۲

دانش آموزان عزیز، به گفتگوی بین سارا و دوستش گوش دهید. سپس گزینه صحیح را انتخاب نمایید.

۱۱. What is the topic of the dialogue?
   a. Being lost in the city
   b. Acts of kindness to strangers
   c. Ways to make friends
۱۲. Why is kindness to strangers important?
   a. It helps people learn about a new culture.
   b. It makes the strangers feel depressed.
   c. It can make someone happy and feel less alone.
۱۳. A small act of kindness can ……. .
   a. create a positive chain
   b. make someone famous
   c. solve someone's problems completely
۱٤. When doing a small act of kindness to people, we must ……. .
   a. know them personally
   b. think about their needs
   c. understand what they are experiencing

مرکز ارزشیابی و تضمین کیفیت نظام آموزش و پرورش

medicalstus.ir

باسمه تعالی

سوالات آزمون نهایی درس: زبان انگلیسی(۳)	پایه: دوازدهم	رشته: کلیه رشته ها	تاریخ آزمون: ۱۴۰۴/۰۳/۰۶
تعداد صفحه: ۷	مدت آزمون: ۱۲۰ دقیقه	ساعت شروع: ۷:۳۰ به وقت تهران	نام و نام‌خانوادگی:
دانش آموزان روزانه، بزرگسالان، آموزش از راه دور، ایثارگران، داوطلبان آزاد و متقاضیان ایجاد و یا ترمیم سابقه تحصیلی (داخل و خارج از کشور)- خرداد ۱۴۰۴			مرکز ارزشیابی و تضمین کیفیت نظام آموزش و پرورش Azmoon.medu.ir

ردیف	سوالات (پاسخ‌برگ دارد)	نمره
	You can draw new maps, but you can't erase the truth-This is the Persian Gulf.	

VOCABULARY

۴ برای هر تصویر، یکی از جمله‌های داده شده را انتخاب نمایید. (یک جمله اضافی است) **۲**

۱۵	۱۶	۱۷	۱۸

a. Ali's cellphone consumes a lot of electricity.
b. Some of its apps don't work properly today.
c. Whenever he can't figure out the problem, he puts his cellphone away.
d. He has decided to replace it with a modern one.
e. Now he's sitting on the sofa and checking online shops.

۵ با استفاده از کلمه‌های داده شده، مکالمه زیر را کامل کنید. (یک کلمه اضافی است) **۱,۵**

(forever – founded – recommended – physician)

A: Hey, Tina. Did you know that Dr. Gharib .....(۱۹)..... the first children's medical center in Tehran?
B: Of course. I suppose the TV series about his life introduced his services to sick children.
A: Sure, he was also a dedicated .....(۲۰)..... .
B: Yah, he really was. Not surprisingly, people will remember him .....(۲۱)..... .

۶ برای هر کلمه مشخص شده در ستون A تعریف مناسبی را از ستون B انتخاب کنید. (یک گزینه در ستون B اضافی است) **۲**

A	B
۲۲. While I was travelling, I kept a **diary** every day.	a. the amount of a product people want
۲۳. He **jumped into** using the dictionary without understanding the pronunciation guide.	b. a lack of success in doing something
۲۴. The **demand** for solar energy is increasing.	c. a book in which you record what has happened every day
۲۵. You can order a **variety** of seafood in this restaurant.	d. many different types of things or people
	e. to suddenly decide to do something

۷ گزینه صحیح را انتخاب کنید. **۲**

۲۶. **A:** Did you watch the game on TV last night?
B: Sure, it was amazing. Despite playing badly this time, the team ..... to win the league.
a. deserved b. received c. created d. discovered

مرکز ارزشیابی و تضمین کیفیت نظام آموزش و پرورش

medicalstus.ir

باسمه‌تعالی

سوالات آزمون نهایی درس: زبان انگلیسی(۳)	پایه: دوازدهم	رشته: کلیه رشته ها	تاریخ آزمون: ۱۴۰۴/۰۳/۰۶
تعداد صفحه: ۷	مدت آزمون: ۱۲۰ دقیقه	ساعت شروع: ۷:۳۰ به وقت تهران	نام و نام‌خانوادگی:
دانش آموزان روزانه، بزرگسالان، آموزش از راه دور، ایثارگران، داوطلبان آزاد و متقاضیان ایجاد و یا ترمیم سابقه تحصیلی (داخل و خارج از کشور)- خرداد ۱۴۰۴			مرکز ارزشیابی و تضمین کیفیت نظام آموزش و پرورش Azmoon.medu.ir

ردیف	سوالات (پاسخ‌برگ دارد) **You can draw new maps, but you can't erase the truth-This is the Persian Gulf.**	نمره
	۲۷. I needed more sunlight while painting. That's why I have …..… the balcony into a small office. a. applied b. converted c. transmitted d. suggested ۲۸. **A:** Mom, I'm going out with my friends. **B:** Why don't you wear your warm jacket? It's spring and the weather is highly …… . a. invisible b. comfortable c. valuable d. changeable ۲۹. "All people might experience …… , but the first step to success is to accept it", my father once said. a. radiation b. failure c. vibration d. heritage	
۸	جمله ناقص زیر را با دانش زبانی خود کامل کنید. (اولین حرف کلمه داده شده است) ۳۰. After about an hour in the gym, your body starts to **a - - - - -** protein.	۰,۵
	GRAMMAR	
۹	گزینه صحیح را انتخاب کنید. ۳۱. They know that you're right, but this idea will never help them, …… ? a. won't it b. aren't you c. will it d. don't they ۳۲. Divan-e-Hafez …… into many countless languages since the ۸th century. a. translates b. translated c. was translated d. has been translated ۳۳. **A:** I have a good job but I can't make enough money. **B:** I …… more money if I …… you. a. saved / was b. saved / were c. would save / were d. saved / would be ۳۴. Mina and her classmates bought some student books …..…… their teacher suggested. a. which b. who c. whom d. what	۲
۱۰	شکل صحیح فعل‌های داخل پرانتز را در جاهای خالی بنویسید. ۳۵. When I got home, my son …… already …… asleep. (to fall) ۳۶. What would you do if you …… lost in a foreign country? (to get) ۳۷. In big cities, the traffic rules …… by everyone. (must / obey) ۳۸. Their father often …..… two pieces of pizza for lunch on the weekend, doesn't he? (to have)	۲
۱۱	با هر گروه از کلمه‌های در هم ریخته، یک جمله معنادار بنویسید. ۳۹. to landfill / by workers / should / taken / garbage / be / ? / ۴۰. Vahid met / whom / the patient / before / to the doctor / talked / . /	۲

مرکز ارزشیابی و تضمین کیفیت نظام آموزش و پرورش

medicalstus.ir

باسمه تعالی

سوالات آزمون نهایی درس: زبان انگلیسی(۳)	پایه: دوازدهم	رشته: کلیه رشته ها	تاریخ آزمون: ۱۴۰۴/۰۳/۰۶
تعداد صفحه: ۷	مدت آزمون: ۱۲۰ دقیقه	ساعت شروع: ۷:۳۰ به وقت تهران	نام و نام‌خانوادگی:
دانش آموزان روزانه، بزرگسالان، آموزش از راه دور، ایثارگران، داوطلبان آزاد و متقاضیان ایجاد و یا ترمیم سابقه تحصیلی (داخل و خارج از کشور)- خرداد ۱۴۰۴		مرکز ارزشیابی و تضمین کیفیت نظام آموزش و پرورش Azmoon.medu.ir	

ردیف	سوالات (پاسخ‌برگ دارد)	نمره
	You can draw new maps, but you can't erase the truth-This is the Persian Gulf.	

۱۲ مکالمه زیر را با استفاده از تصویر و کلمه داده شده، کامل کنید. **۲**

Sina: What has your boss given you for your hard work recently?
Behzad: We .....(٤١)..... three days off.
Sina: What would you do if you were free for two weeks?
Behzad: If we were free for two weeks, ...(٤٢)..... .

to travel

READING

۱۳ با توجه به مفهوم هر متن، گزینه مناسب را انتخاب کنید. **۱,۵**

٤٣. A distinguished Iranian poet, named Asadi Tusi, compiled the first Persian dictionary and called it Loghat-e-Fors. He arranged the list of entries according to the final letters of the words. This dictionary has synonyms and explanations that young poets after Asadi Tusi have widely used. They have added many words to the first dictionary, as well.

a. Loghat-e-Fors has no special arrangement of the words.
b. Young poets use synonyms and explanations in Loghat-e-Fors.
c. The poets after Asadi Tusi didn't know how to use his dictionary.
d. Loghat-e-Fors only contains the words that young poets wrote first.

٤٤. When you get money quickly, like by winning it, it's easy to spend it or lose it quickly as well. In this case, people usually say, "……".

a. Easy come, easy go
b. Two heads are better than one
c. Money does not grow on trees
d. Absence makes the heart grow fonder

٤٥. Oceans and lakes have much in common, but they are also quite different. Both are bodies of water, but oceans are very large bodies of salt water, while lakes are much smaller bodies of fresh water. Lakes are usually surrounded by land, while oceans are what surround continents.

a. Lakes surround lands.
b. Oceans and lakes are totally different.
c. Lakes have salt water.
d. Oceans are large bodies of water around continents.

مرکز ارزشیابی و تضمین کیفیت نظام آموزش و پرورش

medicalstus.ir

باسمه‌تعالی

سوالات آزمون نهایی درس: زبان انگلیسی(۳)	پایه: دوازدهم	رشته: کلیه رشته ها	تاریخ آزمون: ۱۴۰۴/۰۳/۰۶
تعداد صفحه: ۷	مدت آزمون: ۱۲۰ دقیقه	ساعت شروع: ۷:۳۰ به وقت تهران	نام و نام‌خانوادگی:
دانش آموزان روزانه، بزرگسالان، آموزش از راه دور، ایثارگران، داوطلبان آزاد و متقاضیان ایجاد و یا ترمیم سابقه تحصیلی (داخل و خارج از کشور)- خرداد ۱۴۰۴			مرکز ارزشیابی و تضمین کیفیت نظام آموزش و پرورش Azmoon.medu.ir

ردیف	سوالات (پاسخ‌برگ دارد)	نمره
	You can draw new maps, but you can't erase the truth-This is the Persian Gulf.	

۱۴ متن زیر را بخوانید و به سوالات آن پاسخ دهید. **۴**

Elderly people have to deal with the problems of aging, especially those related to health and income. Health-related issues commonly include normal losses of hearing, eyesight and memory. In addition, the elderly run a high risk of developing some serious illnesses such as kidney problem, stomach cancer, diabetes, and heart disease. While some people do not experience these issues until very old age, a lot of them learn to find a way to live with the limitations caused by health problems. Nowadays, elderly people receive better medical care during their lives as most governments have national health plans for them.

Income, as another important problem, has also influenced the way the elderly live. Most of these people are retired and do not work anymore. They usually earn about half the money that working people make. As a result, they may face various economic issues. This makes the situation even more difficult for those who do not have suitable houses, have no access to means of transportation and not receive social services. Something needs to be done to improve their condition so that they feel more hopeful about the future. They will find it difficult to keep their social relationships. Providing better medical care and meeting their money-related needs will help them live a happy life.

۴۶. National health plans offer the elderly better medical care. **a.** True **b.** False

۴۷. Keeping social relationships is hard in old age. **a.** True **b.** False

۴۸. What are the two **main** problems of getting old?
a. experience and social services b. health and income
c. cancer and sickness d. limitations and retirement

۴۹. Many elderly people deal with health-related problems by ..... .
a. being socially less active b. not working any more
c. having several economic issues d. getting help from their government

۵۰. What serious health-related problems do the elderly face?
.....

۵۱. How much do retired people earn? .....

مرکز ارزشیابی و تضمین کیفیت نظام آموزش و پرورش

medicalstus.ir

باسمه‌تعالی

سوالات آزمون نهایی درس: زبان انگلیسی(۳)	پایه: دوازدهم	رشته: کلیه رشته ها	تاریخ آزمون: ۱۴۰۴/۰۳/۰۶
تعداد صفحه: ۷	مدت آزمون: ۱۲۰ دقیقه	ساعت شروع: ۷:۳۰ به وقت تهران	نام و نام‌خانوادگی:
دانش آموزان روزانه، بزرگسالان، آموزش از راه دور، ایثارگران، داوطلبان آزاد و متقاضیان ایجاد و یا ترمیم سابقه تحصیلی (داخل و خارج از کشور)- خرداد ۱۴۰۴			مرکز ارزشیابی و تضمین کیفیت نظام آموزش و پرورش Azmoon.medu.ir

ردیف	سوالات (پاسخ‌برگ دارد)	نمره
	You can draw new maps, but you can't erase the truth-This is the Persian Gulf.	

۱۵ متن زیر را بخوانید و به سوالات آن پاسخ دهید. **۴,۵**

Electric cars will make gasoline cars less popular in the future. Electric cars use electricity that is stored in car batteries and do not use any types of fossil fuels. Hence, **they** are environmentally friendly. These cars have ۱۲ or ۲٤ batteries which might be similar to the batteries you can find in flashlights or in regular gasoline cars but are completely different from cellular batteries. To get these batteries ready to roll, you have to charge them just the way you charge the **portable** devices you carry around every day such as your cellphone, digital camera or laptop. You can recharge these batteries either at home or at gas stations. Car engineers are trying to use batteries that hold more energy and last longer. Until such batteries are available in the market, hybrid cars can be very helpful. Hybrid cars run partly on gasoline and partly on electricity. Many people believe hybrid cars can help reduce air pollution because they offer the benefits of gasoline engines and electric motors. Therefore, they can meet different goals such as better fuel economy or more power.

۵۲. Electric cars have batteries which are like cellular batteries. **a.** True **b.** False

۵۳. You need to recharge your electric car only at gas stations. **a.** True **b.** False

۵٤. What does "**they**" in the third line refer to?
a. electric cars b. batteries c. fossil fuels

۵۵. The word "**portable**" in line ٦ is similar in meaning to ..... .
a. rechargeable b. suitable c. moveable

۵٦. Electric cars are environmentally friendly because of ..... .
a. using a lot of gasoline
b. not polluting the air
c. being available in the market

۵۷. What types of fuels can hybrid cars use? .....

۵۸. What are car engineers trying to do? .....

WRITING

۱۶ جملات ناقص زیر را با کلمه‌های ربط (and / or / but / so) کامل کنید. (یک کلمه ربط اضافی است) **۱,۵**

Ants are found everywhere in the world. They make their home in buildings, gardens, etc. Whenever they find a sweet, lying on the floor, they stick to the sweet .....(۵۹)..... carry it to their home. Ants are very hardworking insects. They have two eyes and six legs. They are usually wingless, ...(٦۰)..... they develop wings when they reproduce. They live in groups or colonies, ...(٦۱)..... they are social insects.

medicalstus.ir

باسمه‌تعالی

سوالات آزمون نهایی درس: زبان انگلیسی(۳)	پایه: دوازدهم	رشته: کلیه رشته ها	تاریخ آزمون: ۱۴۰۴/۰۳/۰۶
تعداد صفحه: ۷	مدت آزمون: ۱۲۰ دقیقه	ساعت شروع: ۷:۳۰ به وقت تهران	نام و نام‌خانوادگی:
دانش آموزان روزانه، بزرگسالان، آموزش از راه دور، ایثارگران، داوطلبان آزاد و متقاضیان ایجاد و یا ترمیم سابقه تحصیلی (داخل و خارج از کشور)- خرداد ۱۴۰۴			مرکز ارزشیابی و تضمین کیفیت نظام آموزش و پرورش Azmoon.medu.ir

ردیف	سوالات (پاسخ‌برگ دارد) You can draw new maps, but you can't erase the truth-This is the Persian Gulf.	نمره
۱۷	با توجه به تصویر و یکی از کلمه‌های ربط (or / so) یک جمله مرکب بنویسید. ۶۲. In our town, people usually ride their bicycles, ... to work. 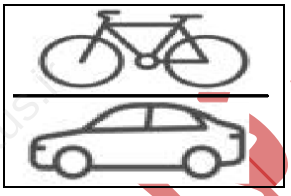	۰,۵
۱۸	با توجه به پاراگراف داده شده، به سوال‌های زیر پاسخ دهید. Saving electricity seems very essential these days. The cost of producing electricity has increased and families must pay high bills. In the process of generating electricity, they consume a large amount of resources of the earth and produce lots of pollution. People experience long hours without electricity at night. Hospitals, schools and many other important places will be unable to perform their activities normally. These are only some negative effects of being careless about saving electricity. Thus, ... ۶۳. **The topic sentence of the paragraph is** ..... . ۶۴. **The supporting sentences of the paragraph** ..... . a. tell a short story b. explain the idea in the topic sentence c. give reasons ۶۵. **Write a concluding sentence for the above paragraph.**	۲
۱۹	با استفاده از عبارات داده شده زیر، یک پاراگراف با قالب صحیح با موضوع (**Pollution**) در پاسخبرگ بنویسید. پاراگراف باید شامل حداقل یک جمله **Topic Sentence**، سه جمله **Supporting Sentences**، و یک جمله **Concluding Sentence** باشد. ▪ A serious problem in the world ▪ Air and water pollution ▪ Causing diseases ▪ Destroying nature 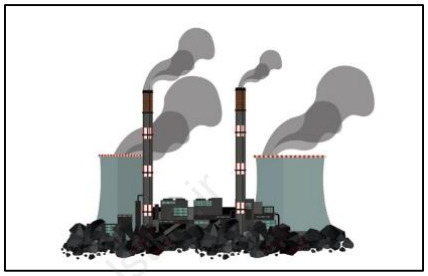 ۶۶.....	۳
	موفق باشید	۴۰

medicalstus.ir

باسمه‌تعالی

سوالات آزمون نهایی درس: زبان انگلیسی(۳)	پایه: دوازدهم	رشته: کلیه رشته ها	تاریخ آزمون: ۱۴۰۴/۰۳/۰۶
تعداد صفحه: ۷	مدت آزمون: ۱۲۰ دقیقه	ساعت شروع: ۷:۳۰ به وقت تهران	نام و نام‌خانوادگی:
دانش آموزان روزانه، بزرگسالان، آموزش از راه دور، ایثارگران، داوطلبان آزاد و متقاضیان ایجاد و یا ترمیم سابقه تحصیلی (داخل و خارج از کشور)- خرداد ۱۴۰۴			مرکز ارزشیابی و تضمین کیفیت نظام آموزش و پرورش Azmoon.medu.ir

ردیف	سوالات (پاسخ‌برگ دارد)	نمره
	You can draw new maps, but you can't erase the truth-This is the Persian Gulf.	

مرکز ارزشیابی و تضمین کیفیت نظام آموزش و پرورش

باسمه تعالی

راهنمای نمره‌گذاری آزمون نهایی درس: زبان انگلیسی ۳	پایه: دوازدهم	رشته: کلیه رشته ها	تاریخ آزمون: ۱۴۰۴/۰۳/۰۶
تعداد صفحه: ۲	مدت آزمون: ۱۲۰ دقیقه	ساعت شروع: ۷:۳۰ به وقت تهران	
دانش آموزان روزانه، بزرگسالان، آموزش از راه دور، ایثارگران، داوطلبان آزاد و متقاضیان ایجاد و یا ترمیم سابقه تحصیلی (داخل و خارج از کشور)- خرداد ۱۴۰۴		مرکز ارزشیابی و تضمین کیفیت نظام آموزش و پرورش Azmoon.medu.ir	

ردیف	راهنمای نمره‌گذاری	نمره
	LISTENING	
۱	هر پاسخ درست نیم نمره ۱. (b/F) ۲. (a/T) ۳. (b/F) ٤. (b) ٥. (c)	۲,۵
۲	هر پاسخ درست نیم نمره ٦. (b/F) ۷. (b/F) ۸. (a/T) ۹. (a/T) ۱۰. (a/T)	۲,۵
۳	هر پاسخ درست نیم نمره ۱۱. (b) ۱۲. (c) ۱۳. (a) ۱٤. (b)	۲
	VOCABULARY	
۴	هر پاسخ درست نیم نمره ۱٥. (e) ۱٦. (b) ۱۷. (c) ۱۸. (a)	۲
۵	هر پاسخ درست نیم نمره ۱۹. founded ۲۰. physician ۲۱. forever	۱,۵
۶	هر پاسخ درست نیم نمره ۲۲. (c) ۲۳. (e) ۲٤. (a) ۲٥. (d)	۲
۷	هر پاسخ درست نیم نمره ۲٦. (a) ۲۷. (b) ۲۸. (d) ۲۹. (b)	۲
۸	پاسخ درست نیم نمره (درستی املای کلمه مدنظر می باشد) ۳۰. absorb/accept	۰,۵
	GRAMMAR	
۹	هر پاسخ درست نیم نمره ۳۱. (c) ۳۲. (d) ۳۳. (c) ۳٤. (a)	۲
۱۰	هر پاسخ درست نیم نمره ۳٥. had (already) fallen ۳٦. got ۳۷. must be obeyed ۳۸. has ۰,۲٥ ۰,۲٥	۲
۱۱	بارم هر سوال یک نمره ۳۹. Should garbage be taken to landfill by workers/ by workers to landfill ? ۰,۲٥ ۰,٥ ۰,۲٥ ٤۰. The patient talked to the doctor whom Vahid met before. ۰.٥ ۰,۲٥ ۰,۲٥ Or The patient whom ۰,٥ Vahid met before ۰,۲٥ talked to the doctor. ۰,۲٥ Or The patient whom Vahid met ۰,٥ talked to the doctor before. ۰,٥	۲

باسمه تعالی

راهنمای نمره‌گذاری آزمون نهایی درس: زبان انگلیسی ۳	پایه: دوازدهم	رشته: کلیه رشته ها	تاریخ آزمون: ۱۴۰۴/۰۳/۰۶
تعداد صفحه: ۲	مدت آزمون: ۱۲۰ دقیقه	ساعت شروع: ۷:۳۰ به وقت تهران	
دانش آموزان روزانه، بزرگسالان، آموزش از راه دور، ایثارگران، داوطلبان آزاد و متقاضیان ایجاد و یا ترمیم سابقه تحصیلی (داخل و خارج از کشور)- خرداد ۱۴۰۴		مرکز ارزشیابی و تضمین کیفیت نظام آموزش و پرورش Azmoon.medu.ir	

ردیف	راهنمای نمره‌گذاری	نمره
۱۲	٤١. have /been given or have gotten/got or have taken or have had or got ۰,۲۵ ۰,۵ ۰,۲۵ ۰,۵ ۰,۲۵ ۰,۵ ۰,۲۵ ۰,۵ ۰,۷۵ ٤٢. We would/could/might travel (to + اسم مکان مناسب e.g. Persian Gulf, the south of Iran ...) ۰,۲۵ ۰,۵ ۰,۵	۲
	READING	
۱۳	هر پاسخ درست نیم نمره ٤٣. (b) ٤٤. (a) ٤٥. (d)	۱,۵
۱۴	سوال های ۴۶ تا ۴۹ هر پاسخ درست نیم نمره، و بارم سوال های ۵۰ و ۵۱ هر کدام یک نمره ٤٦. (a/T) ٤٧. (a/T) ٤٨. (b) ٤٩. (d) ٥٠. The elderly/They face some serious illnesses such as kidney problem, stomach cancer, diabetes, and heart disease ۰,۲۵ ۰,۲۵ ۰,۲۵ ۰,۲۵ ٥١. They/retired people (usually) earn about half the money that working people make. ۰,۲۵ ۰,۵ ۰,۲۵	۴
۱۵	سوال های ۵۲ تا ۵۶ هر پاسخ درست نیم نمره، و بارم سوال های ۵۷ و ۵۸ هر کدام یک نمره ٥٢. (b/F) ٥٣. (b/F) ٥٤. (a) ٥٥. (c) ٥٦. (b) ٥٧. Hybrid cars run partly on gasoline and partly on electricity. ۰,۵ ۰,۵ ٥٨. Car engineers are trying to use batteries that hold more energy and last longer. ۰,۲۵ ۰,۲۵ ۰,۵	۴,۵
	WRITING	
۱۶	هر پاسخ درست نیم نمره ٥٩. and ٦٠. but ٦١. so	۱,۵
۱۷	٦٢. or drive(their) cars مجموعا ۰/۵ نمره ۰,۲۵ ۰,۲۵ به جملاتی مانند so, they try not to drive their car / so, they don't drive to work. که با so نوشته شده باشد نیز نمره تعلق می گیرد.	۰,۵
۱۸	سوال های ۶۳ و ۶۴ هر پاسخ درست نیم نمره، و سوال ۶۵ برای یک جمله نتیجه گیری با ساختار درست یک نمره ٦٣. Saving electricity seems very essential these days. ٦٤. (b) or (c) ٦٥. (Thus,) saving electricity is important to everyone..و هر جمله صحیح دیگری که همین مفهوم را داشته باشد	۲
۱۹	قالب صحیح پاراگراف (انسجام متن و استفاده درست از علائم نگارشی) نیم نمره یک جمله topic sentence نیم نمره و حداقل سه جمله supporting sentences هر جمله نیم نمره یک جمله concluding sentence نیم نمره	۳